

Pozemky v pozemkovém spolku, pronajaté od obce Struhy

Seznam:

Kat. území	Kód. kú	Č. parcely	Č. listu vlastnictví	Výměra (m ²)	Druh pozemku
Struhy	757098	5011/10	10001	4.150	ostatní plocha
Struhy	757098	5011/11	10001	932	ostatní plocha
Struhy	757098	5011/13	10001	2.151	ostatní plocha
Struhy	757098	5011/8	10001	936	ostatní plocha
Struhy	757098	5011/4	10001	29.013	ostatní plocha
Struhy	757098	5011/7	10001	9.161	ostatní plocha
Struhy	757098	5011/16	10001	31.536	ostatní plocha
Struhy	757098	5011/15	10001	4.892	ostatní plocha
Struhy	757098	5011/5	10001	743	ostatní plocha
Struhy	757098	5011/6	10001	7.509	ostatní plocha
Struhy	757098	5011/17	10001	6.990	ostatní plocha

Části smlouvy s obcí Struhy

IV.

4.1. Půjčitel prohlašuje, že jeho dispoziční právo k uvedené nemovité věci není žádným způsobem omezeno, neváznou na ní věcná břemena, zástavní práva ani jiné právní závady, neuzavřel k uvedené nemovité věci užívací smlouvu s jiným subjektem.

5.2. Půjčitel se zavazuje po dobu trvání této smlouvy nezatížit předmět výpůjčky žádnými smluvními ani jinými závazky.

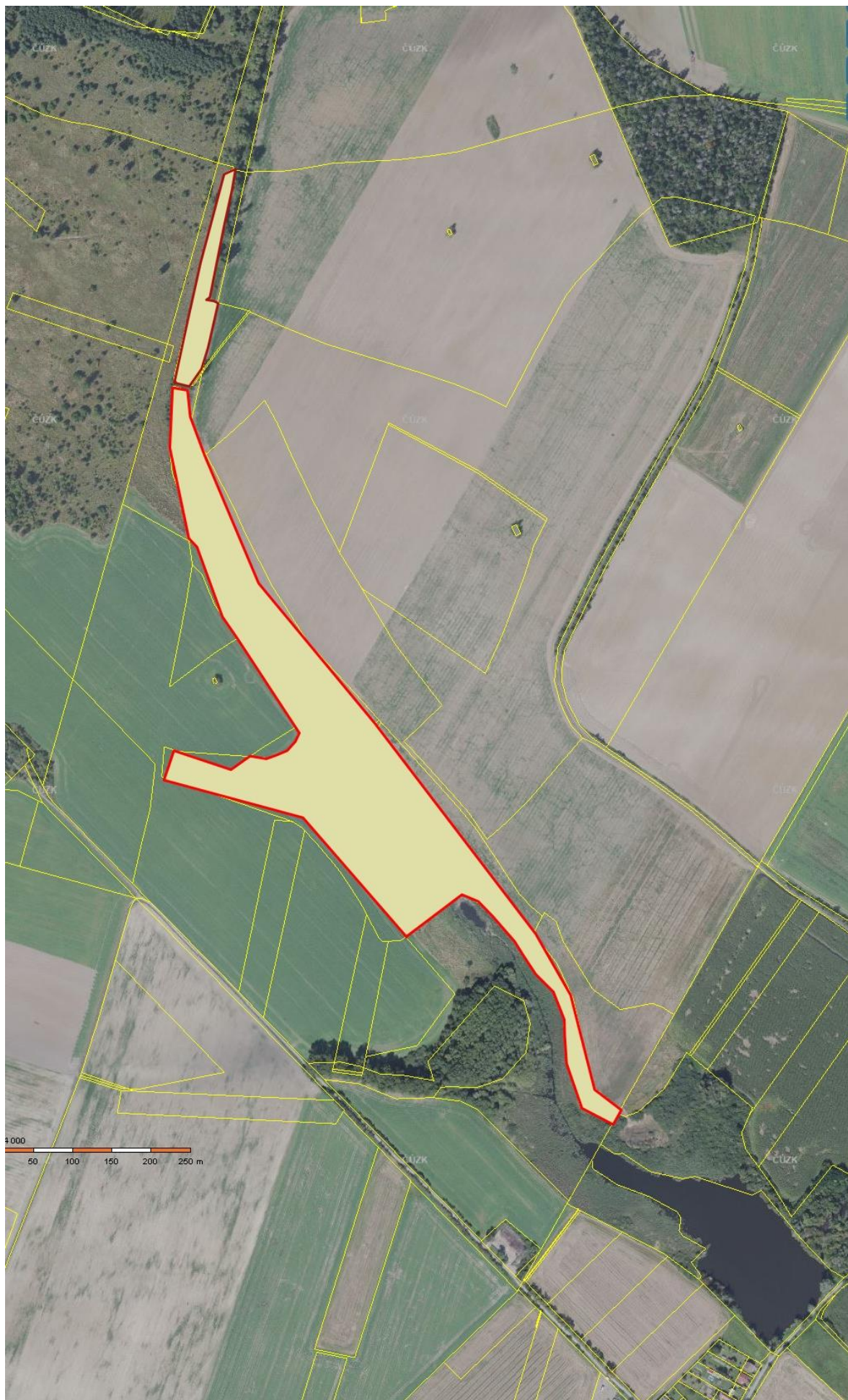

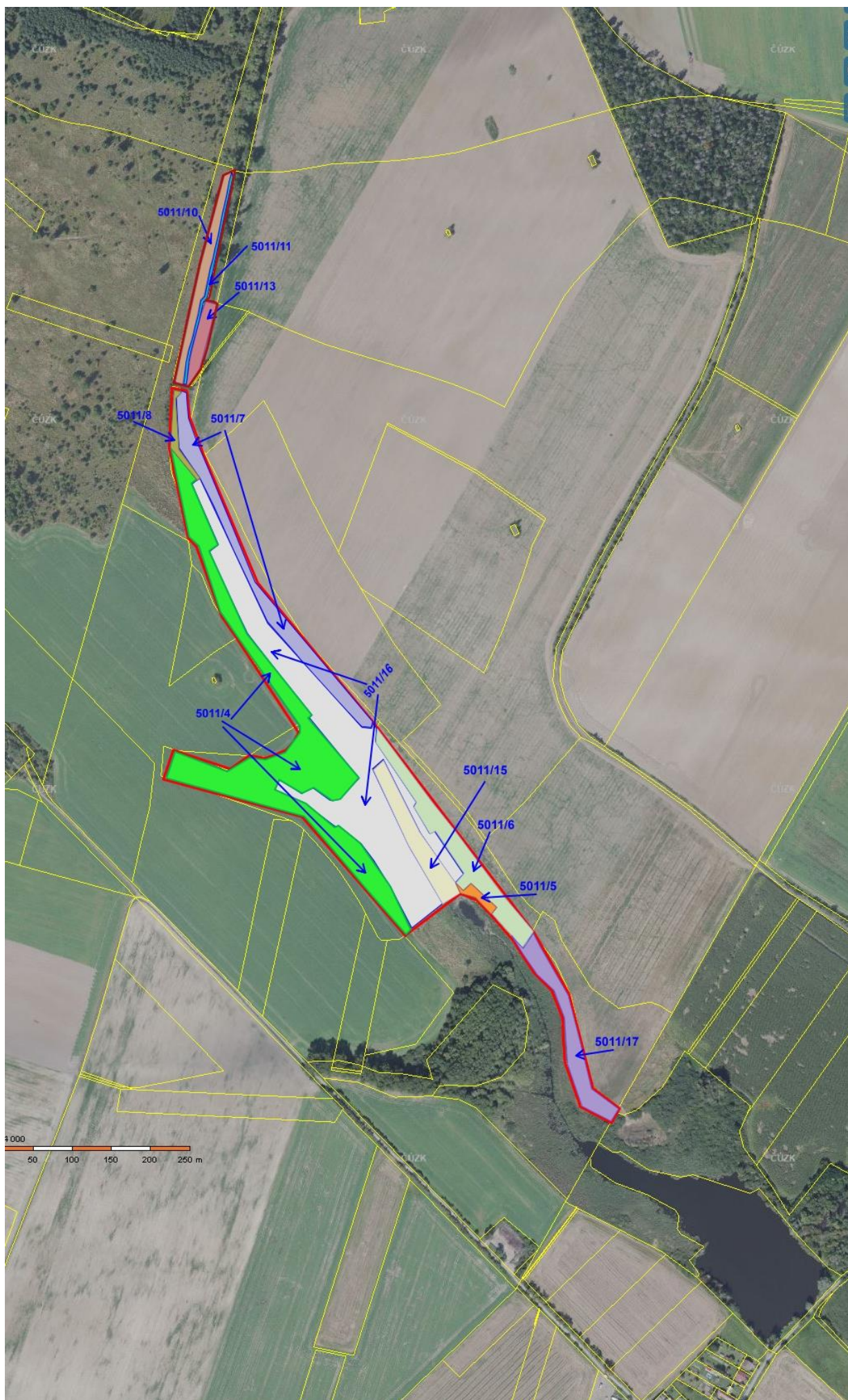

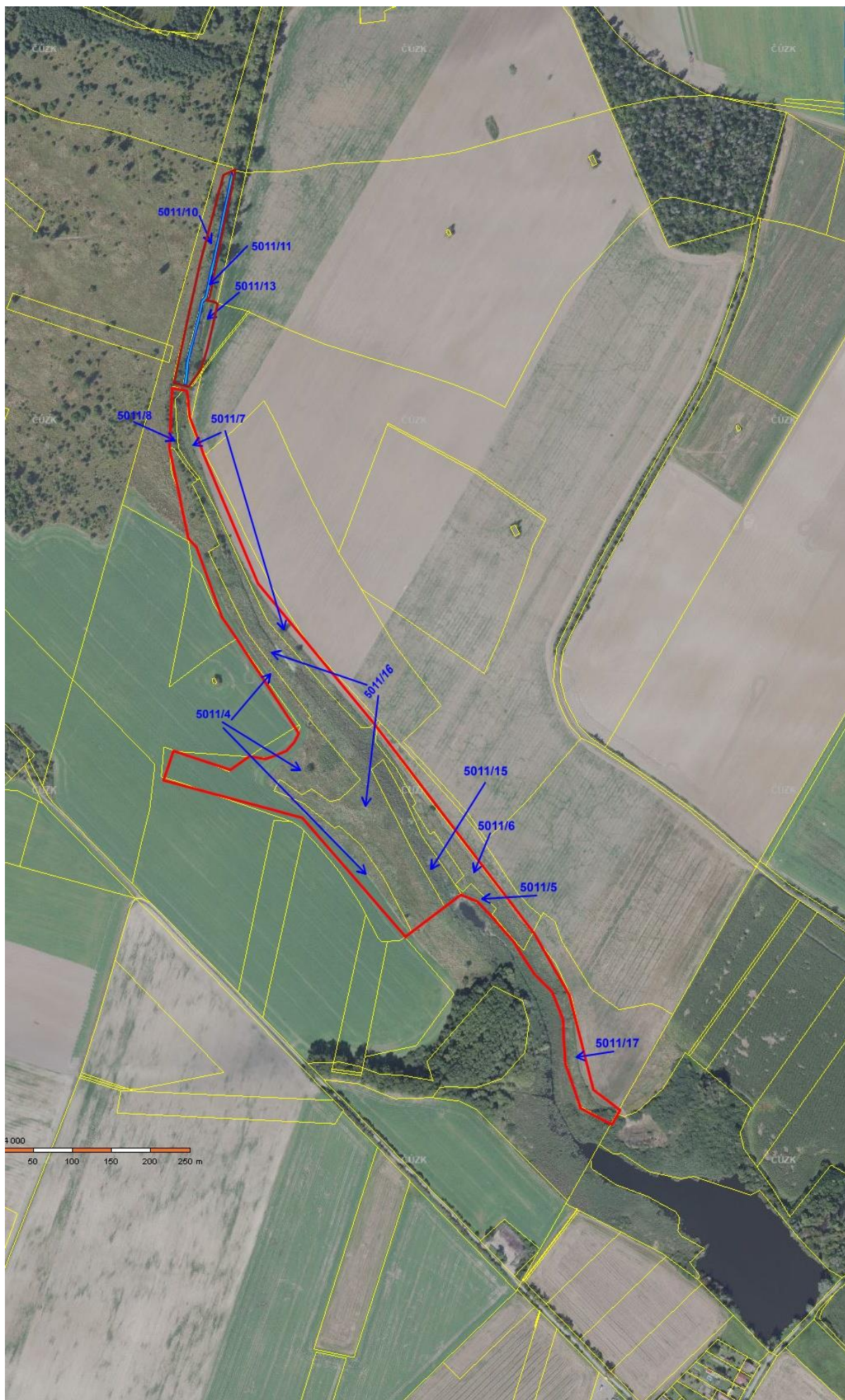

Mapa s vyznačením zajímavých sousedních pozemků - nahlizenidokn.cuzk.cz – Marushka,

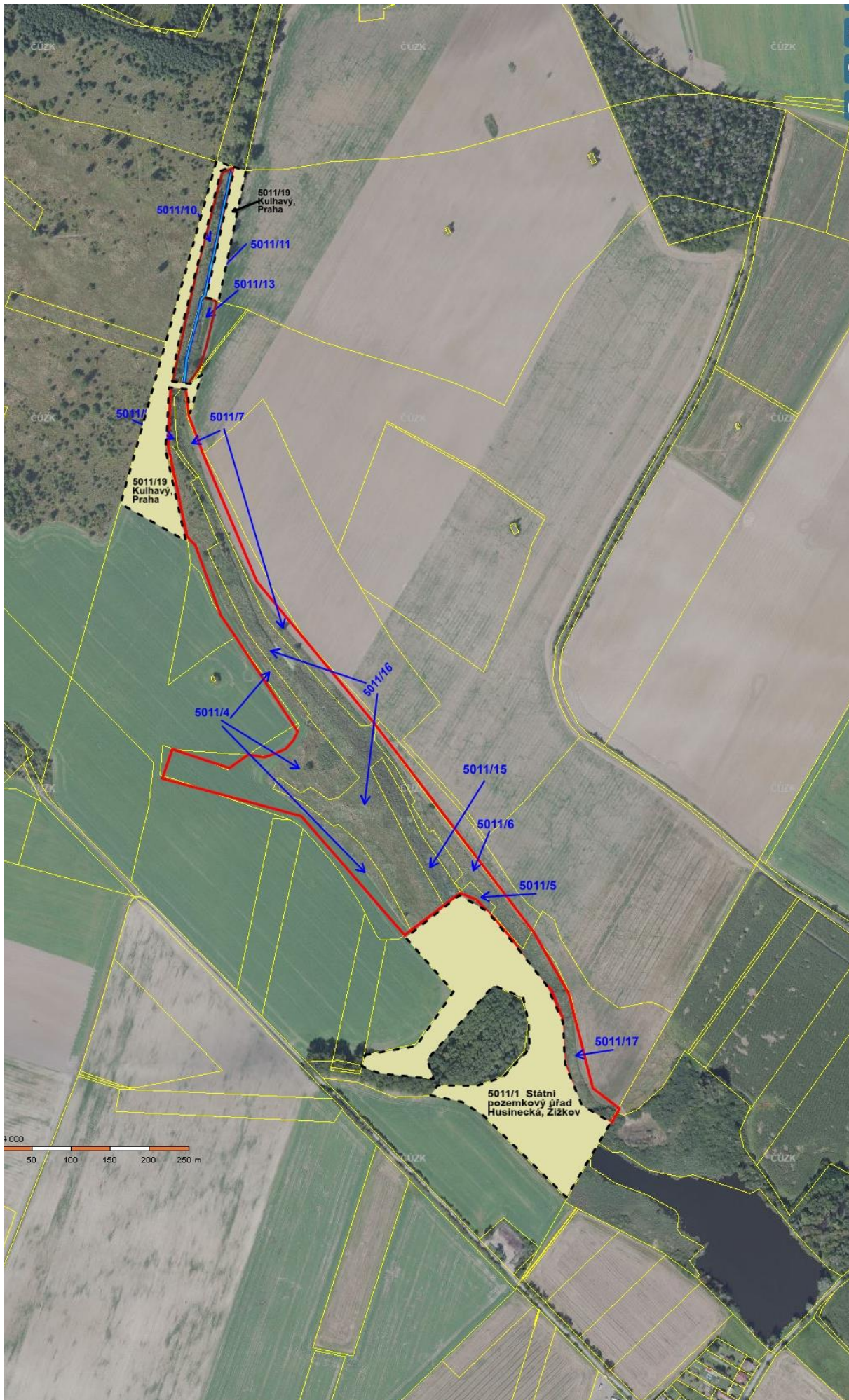

Pohled na půdní bloky, které zasahují do námi pronajatých pozemků.

Celkem se jedná o čtyři parcely. Zdroj <https://eagri.cz/public/app/lpisext/lpis/verejny2/plpis/>

parcely č. 5011/4 - (zelené kontury – půdní blok; červená plocha – pronajatá; černá přerušovaná čára – plocha, kterou p. Šťastný užívá - podle měření na mapy.cz je to 12 000m²).

půdní blok 4401/3 – uživatel Josef Šťastný (č.9960)

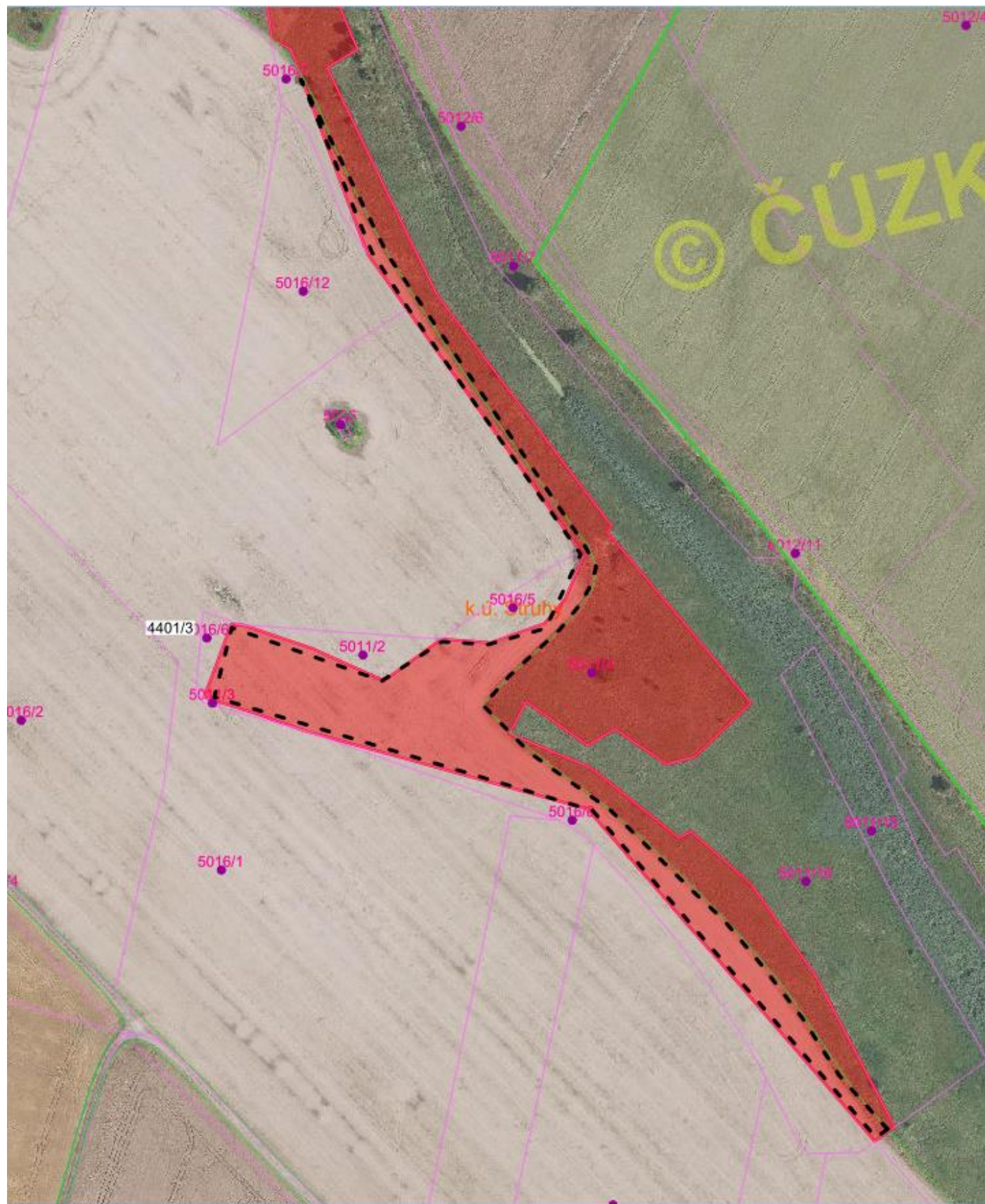

Parcela č. 5011/6 - (zelené kontury – půdní blok; červená plocha – pronajatá parcela; černá přerušovaná čára – plocha, kterou Josef a Josef Šťastný užívají - Podle měření na mapy.cz je to zhruba 1 800m²)

půdní blok 4402/4 - uživatel Josef Šťastný (č.9960)

půdní blok 4402/9 - uživatel Bc. Josef Šťastný (č.59420)

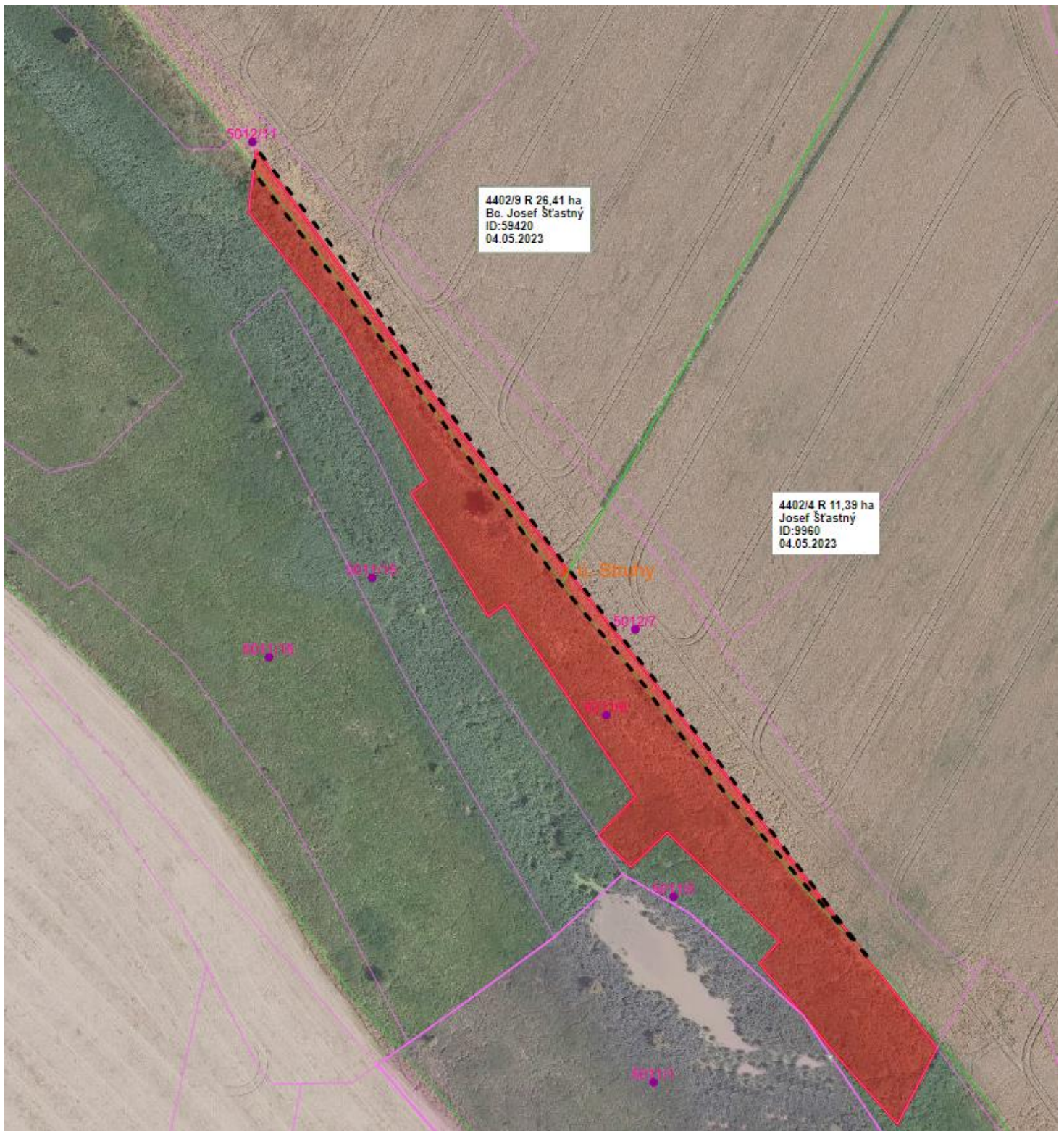

Parcela č. 5011/7 - (zelené kontury – půdní blok; červená plocha – pronajatá parcela; černá přerušovaná čára – plocha, kterou Josef a Josef Štastný užívají - Podle měření na mapy.cz je to zhruba 3 700 m²)

4402/9 - uživatel Bc. Josef Štastný (č.59420)

4402/1 uživatel Josef Štastný (č.9960)

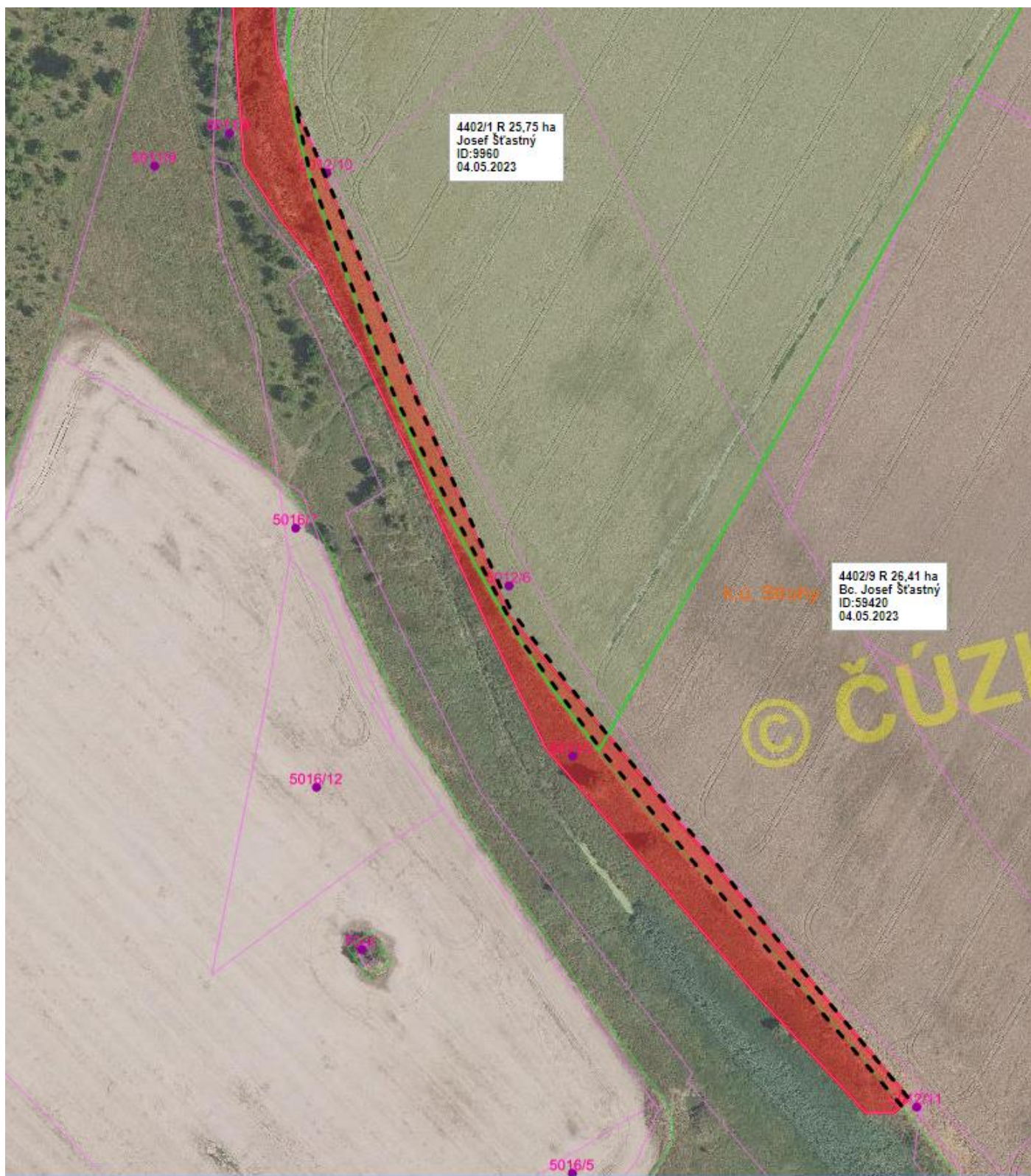

Parcela č. 5011/17 - (zelené kontury – půdní blok; červená plocha – pronajatá parcela; černá přerušovaná čára – plocha, kterou p.Šťastný užívá - Podle měření na mapy.cz je to zhruba 850 m²)

Půdní blok 4401/2 – uživatel Josef Šťastný (č.9960)

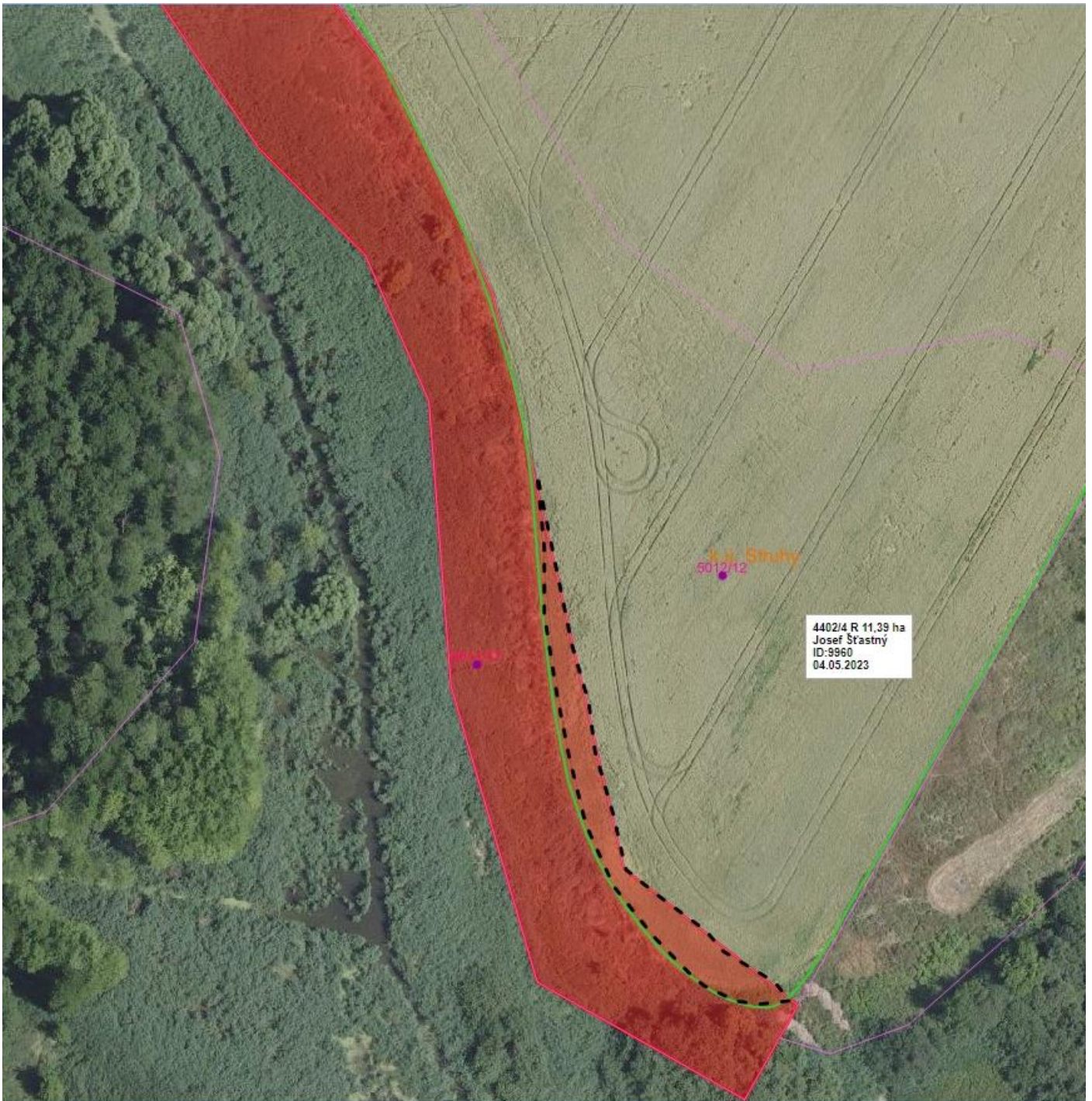

Celkem jsou užívané části čtyř pronajatých parcel . Dle odhadu z mapy.cz se jedná o 18 000 m² tj.1,8 ha

Parcela č.5011/4 – uživatel Josef Štastný,
parcela č. 5011/17 – uživatel Josef Štastný,

Parcela č. 5011/7, dva uživatelé - částečně Josef Štastný (starší) a Bc. Josef Štastný (mladší)
Parcela č. 5011/6 - dva uživatelé - částečně Josef Štastný (starší) a Bc. Josef Štastný (mladší)

Informace o užívatelích z veřejného registru půdy na eagri.cz.

jméno	Josef Štastný ,
Adresa	Straky 243
ICO	45832072
Telefon	325 583 306 (?? Z firmy.cz +420 602 281 700)
osobní číslo ve veřejném registru půd eagri.cz	9960
číslo půdního bloku	4401/3
Rok narození	1948

Strana 0 z 0 Žádné záznamy nebyly nalezeny

4401/3

DPB: 4401/3 (700-1020) 30.12.2023

Základní Podrobné Historie Plodiny Včely v okolí Eroze 2019-23

Stav: **Účinný**

Řízení: **22/4014/0463, OU**

Účinnost od (§3g): **06.04.2022**

Účinnost od: **06.04.2022**

Účinnost do:

Uživatel: **Josef Št'astný (9960)**

Výměra (ha): **26,50**

Způsobilá plocha (ha): **26,38**

Kultura: **standardní orná půda (R)**

Režim EZ/PO **Konvenční hospodaření**

Půdní blok: **4401-0 (700-1020)**

Územní příslušnost: **MI. Boleslav (PH)**

IČ:	45832072
ID LPIS:	9960
JI:	1000150089
ID SZR:	1000113301
Obchodní jméno:	Josef Št'astný
Titul před jméne...	
Jméno:	JOSEF
Příjmení:	ŠT'ASTNÝ
Titul za jménem:	
Obec:	Straky
Část obce:	Straky
Číslo popisné:	243
Městská část:	Straky
Ulice:	
Číslo orientační:	
PSČ:	28925

Kontaktní údaje

Telefon 1:	325583306
Telefon 2:	
Fax:	325583307
Email:	
Datová schránka:	ahi2797

jméno	Bc. Josef Šťastný ,
Adresa	Straky 16
ICO	19249080
Telefon	606 238 668
osobní číslo ve veřejném registru půd eari.cz	59420
číslo půdního bloku	4402/9
Rok narození	

DPB: 4402/9 (700-1020) 01.01.2024

← **Základní** Podrobné Historie Plodiny Včely v okolí Eroze 2019-23 N →

Stav: **Účinný**

Řízení: **23/4918/0291, OU**

Účinnost od (§3g): **04.05.2023**

Účinnost od: **04.05.2023**

Účinnost do:

Uživatel: **Bc. Josef Šťastný (59420)**

Výměra (ha): **26,41**

Způsobilá plocha (ha): **26,41**

Kultura: **standardní orná půda (R)**

Režim EZ/PO: **Konvenční hospodaření**

Půdní blok: **4402-0 (700-1020)**

Územní příslušnost: **MI. Boleslav (PH)**

IČ:	19249080
ID LPIS:	59420
JI:	1001786971
ID SZR:	1016005331
Obchodní jméno:	Bc. Josef Šťastný
Titul před jméne...	
Jméno:	JOSEF
Příjmení:	ŠŤASTNÝ
Titul za jménem:	
Obec:	Straky
Část obce:	Straky
Číslo popisné:	16
Městská část:	Straky
Ulice:	
Číslo orientační:	
PSČ:	28925

Kontaktní údaje

Telefon 1:	
Telefon 2:	+420606238668

