

RADOUČ ZNÁMÁ-NEZNÁMÁ



ZÁPISNÍK POZOROVATELE pro starší děti

I. Klenot na okraji města

Radouč je nesmírně cenným přírodním územím s výskytem řady vzácných druhů živočichů a rostlin. Jako na jediném místě v Čechách zde naleznete silně ohroženou devaterku poléhavou. Radoučská plošina připomíná zejména díky systům malou safari, kterou kromě systů populace obývají králíci, kavky, straky, sojky, koroptve, poštolky, ale také rozmanitý hmyz. Pro svoji jedinečnost byla Radouč vyhlášena jako evropsky významná lokalita a její část jako národní přírodní památka.



Jaké známe kategorie (druhy) chráněných území? Do výčtu se dostala i nesmyslná pojmenování. Najdeš je?

- | | | | |
|------------------------------------|--------------------------|-------------------------------------|--------------------------|
| A) Evropsky významné lokality..... | <input type="checkbox"/> | F) Evropské přírodní rezervace..... | <input type="checkbox"/> |
| B) Přírodní rezervace..... | <input type="checkbox"/> | G) Evropské přírodní památky..... | <input type="checkbox"/> |
| C) Přírodní památky..... | <input type="checkbox"/> | H) Chráněná krajinná oblast..... | <input type="checkbox"/> |
| D) Národní přírodní rezervace..... | <input type="checkbox"/> | Ch) Národní parky..... | <input type="checkbox"/> |
| E) Národní přírodní památky..... | <input type="checkbox"/> | I) Evropské parky..... | <input type="checkbox"/> |

II. Co tu kvete?

Na obrázcích jsou květy (květenství) významných rostlin Radouče. Uvidíš je během procházky. Rostlinky pojmenuj (využij přesmyčky), popiš barvu květu a po skončení programu si je vybarvi.



Následující informace patří vždy k jedné zmíněné rostlině. Pokus se věty označené písmeny dobře přiřadit k rostlinným druhům.

- A) V barokní době byla rostlina prodávána poutníkům jako vousy svatého Ivana.
B) Má největší květy z evropských druhů růží, omamně voní a láká motýly.
C) Léčivka, její květy připomínají hadí jazyk.
D) Trávovité listy v přízemní růžici, je mírně jedovatý.
E) Pro krásnou modrofialovou barvu květů se pěstuje i na zahrádkách, v přírodě ohrožený druh.
F) Tyčinky v květech jsou porostlé „vlásky“, výrůstky, které jsou bohaté na cukry.

- EŽŮR LÁSKAG ①
ZIDINAV NÁRUBNÁT ②
CENHADI EBONÝC ③
LYVKA NIAVŮV ④
ZRALIZRO TÝNALASK ⑤
VANIČKÁTR CENOBA ⑥

VII. Shrnutí

Průvodcem zápisníkem byl stepník rudý. Kdo to je? Tady je jeho vizitka – pomoz ji doplnit.

Jmenuji se **stepník rudý**.

Je to výstižné, protože rád žiji v teplé stepní krajině. Rudí jsou z nás vždy jen, a to na zadečku. Kromě toho na něm mají ještě 4 tečky. Nejsem velký, měřím jen mm, ale jsem silný a krásně chlupatý. Jsem dravý a jedovatý, ale lidem neublížím. Lovím Samičky ještě navíc chytají kořist do pavučinových vláken. Těmi také vystylají, kde společně bydlíme. Mezi pavouky jsme dlouhověcí, žijeme roky. Koncem léta nás můžete vidět při cestách za Vadí nám a

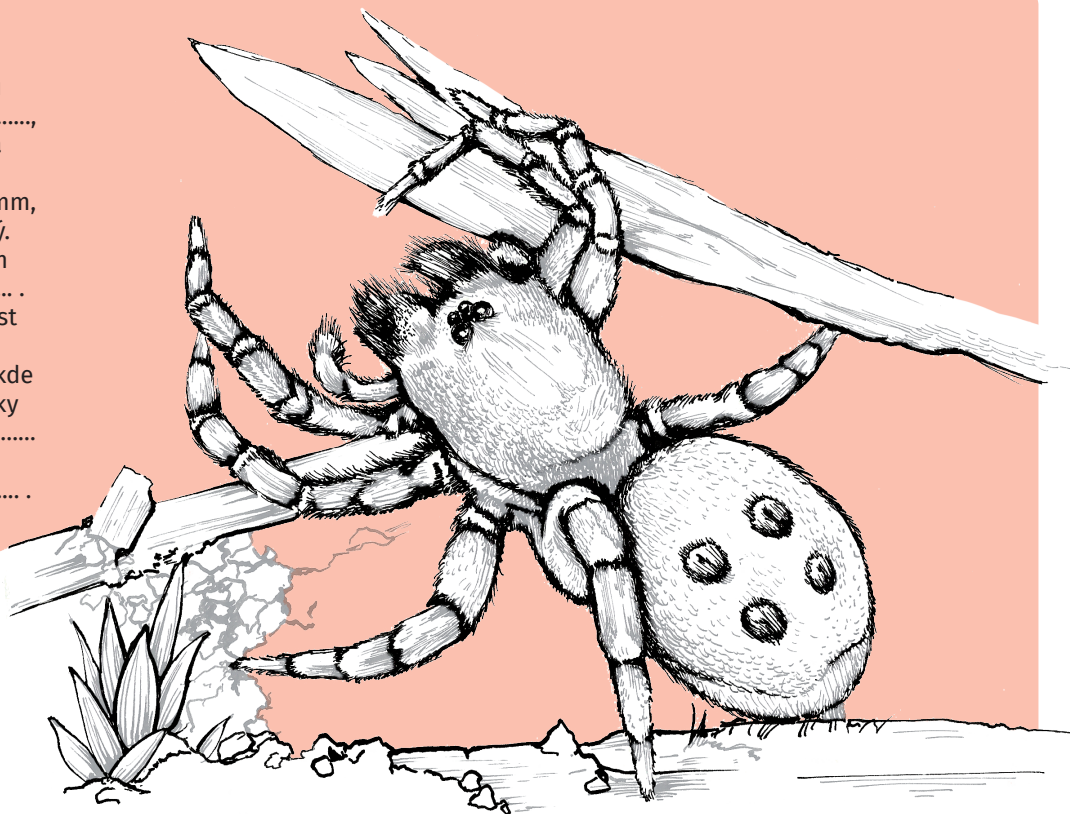

Nápověda:

chemické postřiky, samečci, nory, 3–4, 10–14, zarůstání stepí, brouky, samičkami.

VIII. Zamysli se nad tím, co jsi viděl/a a slyšel/a a poznamenej si vlastní postřehy

Výsledky

I. F, G, I

II. 1B, 2F, 3C, 4A, 5E, 6D

III. jehlicovité, pět, dřevina, poléhavá, tobolka, na 1 místě, silně, ráno

IV. 1) vajíčko, 2) housenka, 3) kukla, 4) motýl, pohlavní dvouvrstvnost, šupinky

V. ne, ne, ano, ne, ano, ano
Doplňovačka: bělásek, šupinkami, bylozravé, sosač, opylovač, housenka, hlava. Tajenka: **Babochka**

VI. rostliny → králík → liška

rostliny → zřezala

rostliny → housenka → koroptev → kočka

rostliny → hlemýžď → koroptev → kočka

rostliny → hrabos → kalous

VII. samečci, 10–14 mm, brouky, nory, 3–4 roky, samičkami, chemické postřiky, zarůstání stepí



Vydala: ZO ČSOP Klenice, Zalužanská 1276, 293 01 Mladá Boleslav, tel. 605 000 577, e-mail: info@csopklenice.cz, www.csopklenice.cz

Text: Ing. Ivana Řířipová, Milada Vrbová, RNDr. Květuše Vinárková.

Kresby a grafická úprava: MgA. Lukáš Řířipa

Výroba: MS Polygrafie s.r.o., Bakov nad Jizerou – Horka

Vydáno v roce 2017 v nákladu 500 ks

ŠKODA

